

1926-39

1939-45

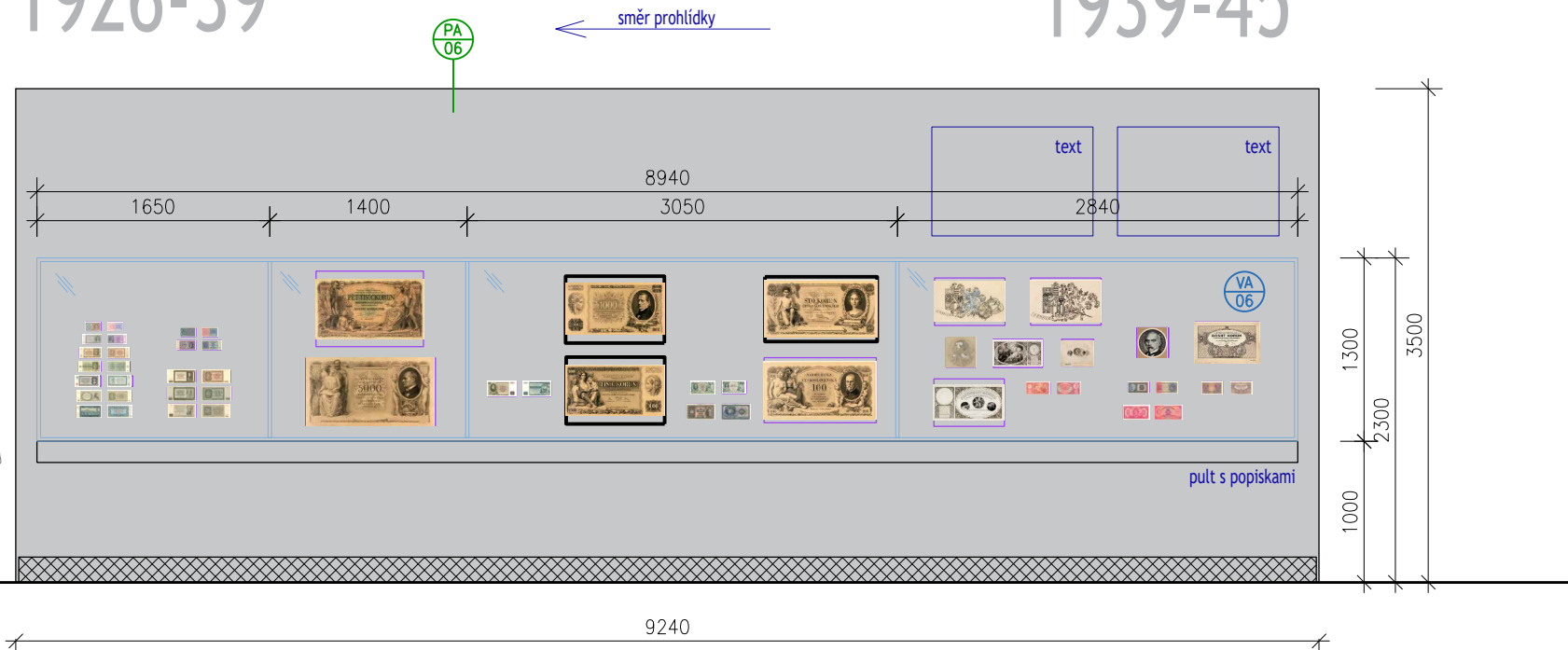

1945-53

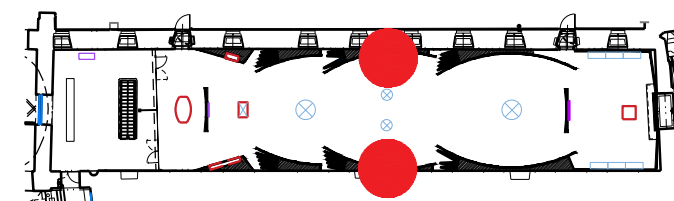
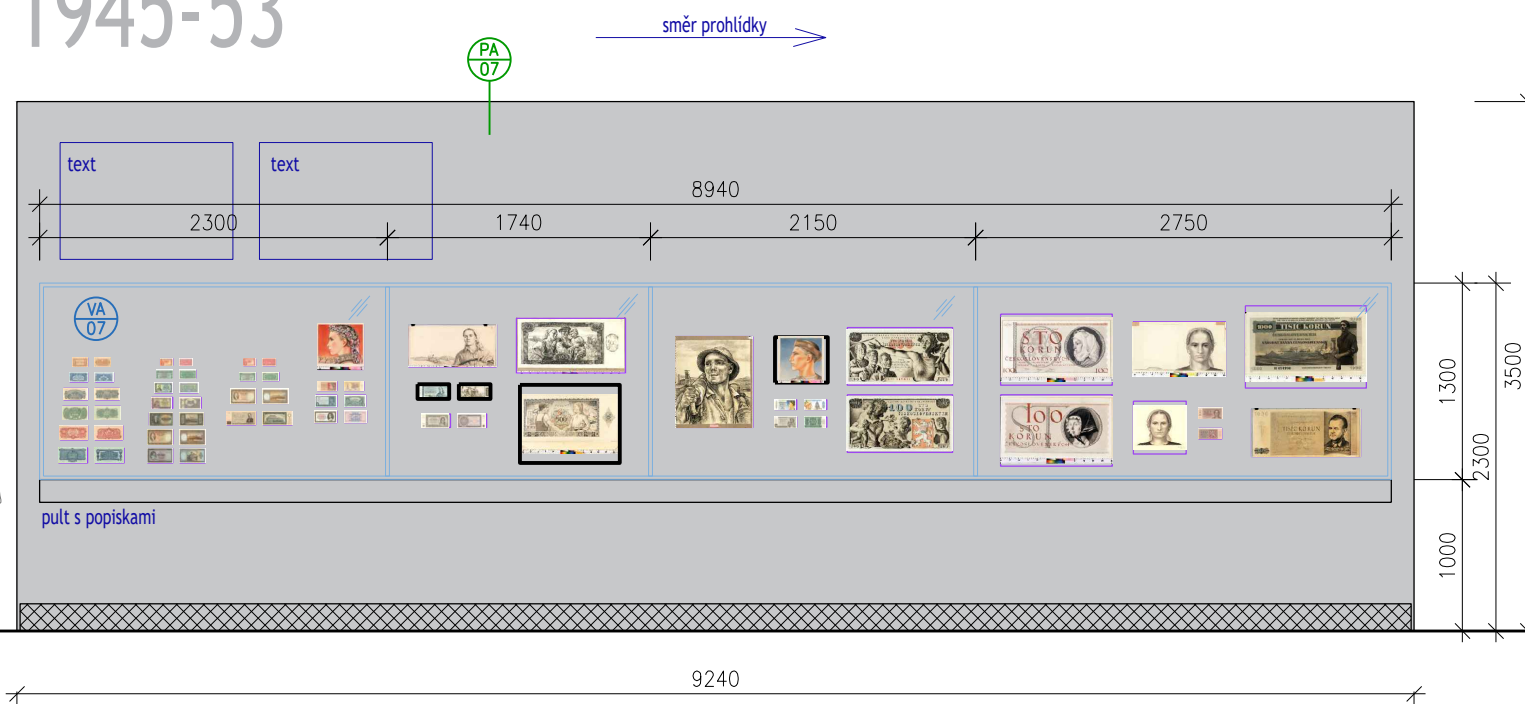

ROZMĚRY UVEDENÉ NA VÝKRESE JSOU ORIENTAČNÍ. BUDOU OVĚŘENY STAVBOU NA MÍSTĚ MONTÁŽE. V PŘÍPADĚ NESOULADU BUDE KONTAKTOVÁN ARCHITEKT.

S G L P R O J E K T

s.r.o.

LILIOVÁ 6, PRAHA 1, 110 00 tel./fax: +420 220511163 sglprojekt@sglprojekt.cz

ARCHITEKT:	Akad. arch. Jiří Javůrek
	Ing. arch. Jakub Žák
	Ing. arch. Silvie Bednaříková

INVESTOR:	Česká národní banka, Na Příkopě 28, 115 03 Praha 1		
AKCE:	100 LET ČESKOSLOVENSKÉ KORUNY	STUPEŇ:	projekt
		MĚŘÍTKO:	1:50
VÝKRES:	ROZVINUTÉ POHLEDY NA OBLOUKOVÉ PANELE	Č. PARÉ:	Č. VÝKR.:
DÍL:		DATUM:	S.05
	stavebně-architektonická část	ARCHIV:	